

**Agenzia del Territorio
CATASTO FABBRICATI
Ufficio Provinciale di
Ascoli**

Dichiarazione protocollo n. AP0080730 del 07/07/2005

Planimetria di u.i.u. in Comune di Monsampolo Del Tronto

Via Enrico Toti

civ. 39

Identificativi Catastali:

Sezione:

Foglio: 15

Particella: 637

Subalterno: 127

Compilata da:

Pierantozzi Massimiliano

Iscritto all'albo:

Geometri

Prov. Ascoli

N. 846

Scheda n. 1

Scala 1:200

PIANO QUARTO -sottotetto-

scala "A" ex ripostiglio n° 1

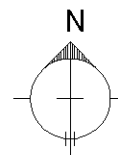
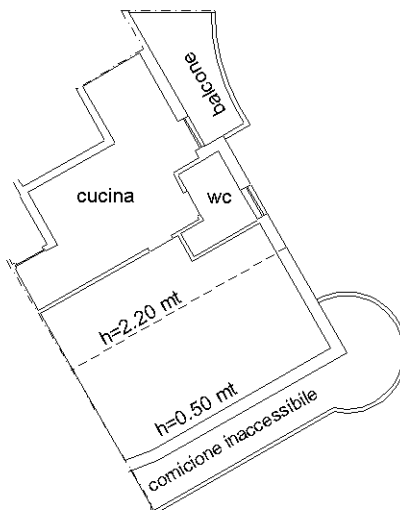

Monsampolo del Tr., li

IL TECNICO

Ultima planimetria in atti

Catasto dei Fabbricati - Situazione al 22/05/2019 - Comune di MONSAMPOLO DEL TRONTO (F380) - < Foglio: 15 - Particella: 637 - Subalterno: 127 >
VIA ENRICO TOTI n. 39 piano: 4 interno: R1 scala: A lotto: 8 edificio: 10;

**Agenzia del Territorio
CATASTO FABBRICATI
Ufficio Provinciale di
Ascoli**

Dichiarazione protocollo n. AP0080730 del 07/07/2005

Planimetria di u.i.u. in Comune di Monsampolo Del Tronto

Via Enrico Toti

civ. 39

Identificativi Catastali:

Sezione:

Foglio: 15

Particella: 637

Subalterno: 128

Compilata da:

Pierantozzi Massimiliano

Iscritto all'albo:

Geometri

Prov. Ascoli

N. 846

Scheda n. 1

Scala 1:200

PIANO QUARTO -sottotetto-
scala "A" ex ripostigli n° 10 e 11

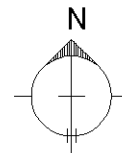
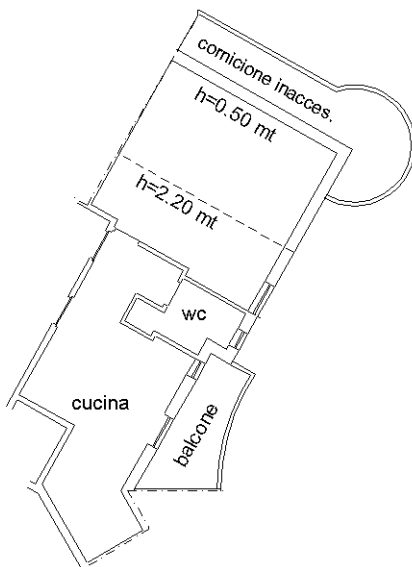

Monsampolo del Tr., li

IL TECNICO

Ultima planimetria in atti

Catasto dei Fabbricati - Situazione al 22/05/2019 - Comune di MONSAMPOLO DEL TRONTO (F380) - < Foglio: 15 - Particella: 637 - Subalterno: 128 >
VIA ENRICO TOTI n. 39 piano: 4 interno: R10 scala: A lotto: 8 edificio: 10;